

第2回中心市街地循環バス専門分科会出欠表

平成24年7月9日
八王子市保健所2階講堂

構成人数				出欠
構成員	住民又は旅客	市民公募	山田 佐登子	出席
		八王子市老人クラブ連合会	多々井 克昌	出席
		障害者団体	多田 靖史	出席
	学識経験者	学識経験者 (交通ジャーナリスト)	鈴木 文彦	出席
	商業者	商工会議所等	秋葉 多門二	欠席
		まちづくり八王子	加藤 一詞	出席
	一般旅客自動車運送 事業者及び その組織する団体	京王電鉄バス(株)	窪田 洋	出席
		西東京バス(株)	黒田 誠	出席
		タクシー合同営業運営委員会	内田 瞭	欠席
	八王子市長又は その指名する者	管理課長	田中 正雄	出席
		交通事業課長	荻原 博	出席
		産業政策課長	青木 和宏	出席
		交通政策室主幹	岸本 正彦	出席

第2回中心市街地循環バス専門分科会席次表

平成24年7月9日
八王子市保健所2階講堂

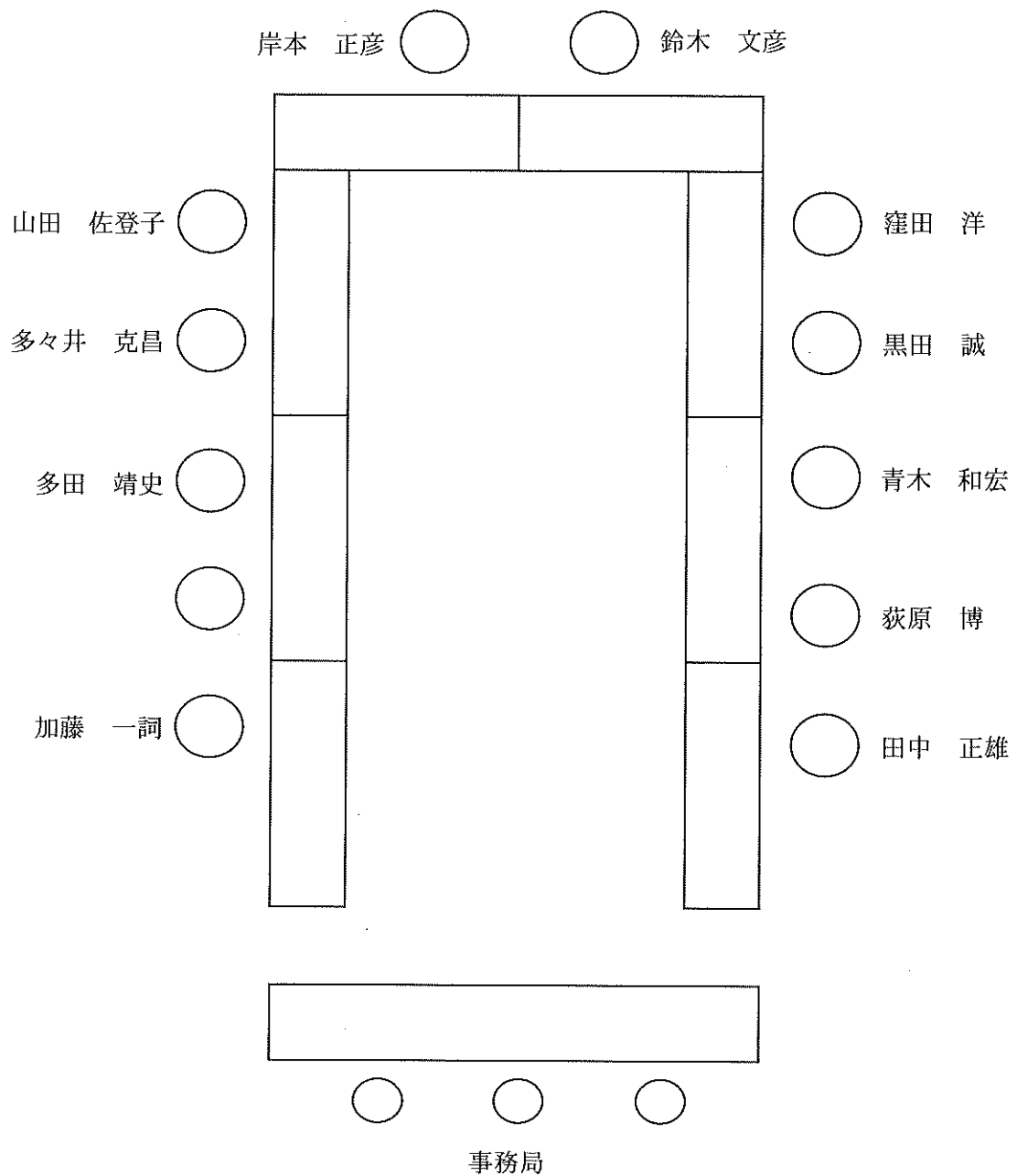

第 2 回 中心市街地循環バス専門分科会

会 議 次 第

平成 24 年 7 月 9 日 (月)

午前 10 時～

八王子市保健所 2 階講堂

- 1 開 会
- 2 挨拶
- 3 議 事
 - (1) 中心市街地循環バス実証実験の分析
 - (2) 循環バスの必要性について
- 4 閉 会

【配布資料】

- 資料 1 中心市街地循環バス 目的別乗車状況
- 資料 2 中心市街地循環バス 各バス停の乗降者数
- 資料 3 八王子市の中心市街地エリア
- 資料 4 中心市街地付近 民間バス路線図
- 資料 5 八日町四丁目バス時刻表
- 資料 6 中心市街地歩行量調査資料

中心市街地循環バス 各バス停の乗降者数〔京王八王子駅発〕

◆乗車人数

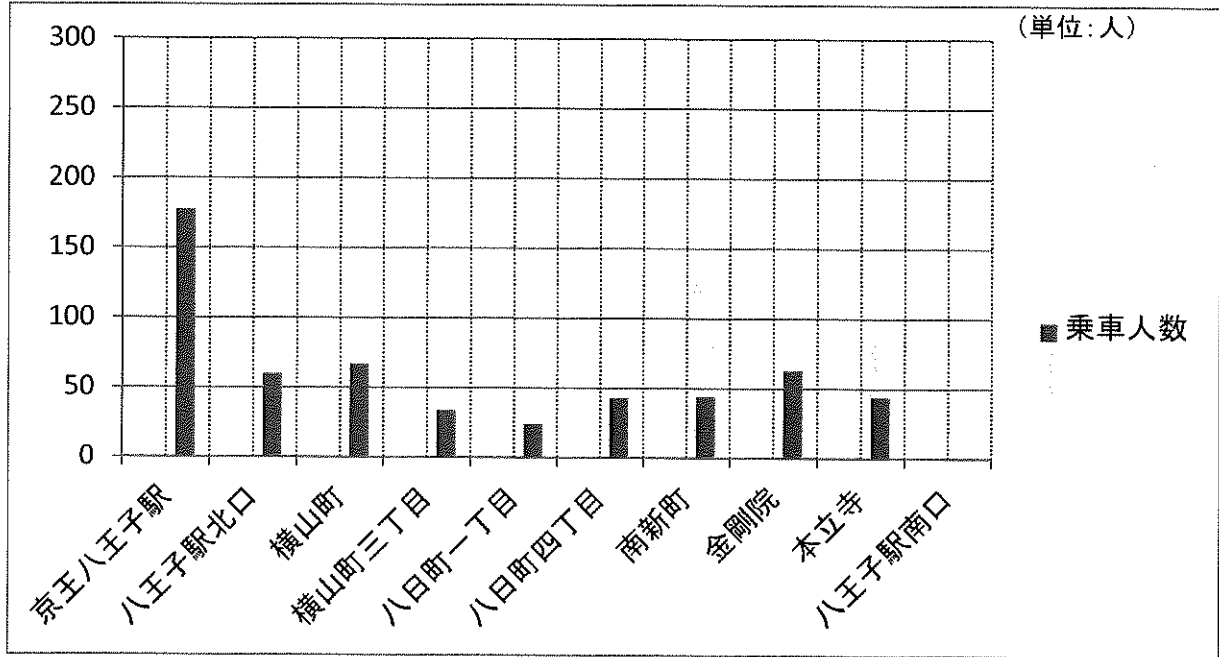

◆降車人数

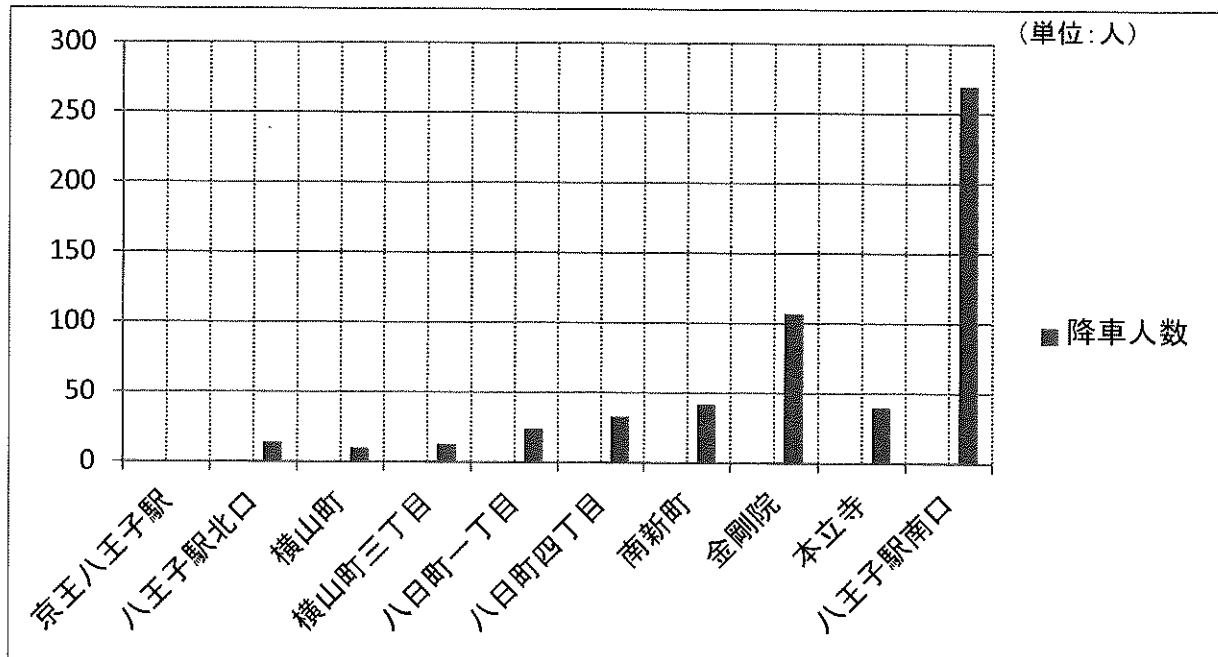

中心市街地循環バス 各バス停の乗降者数〔JR八王子駅発〕

◆乗車人数

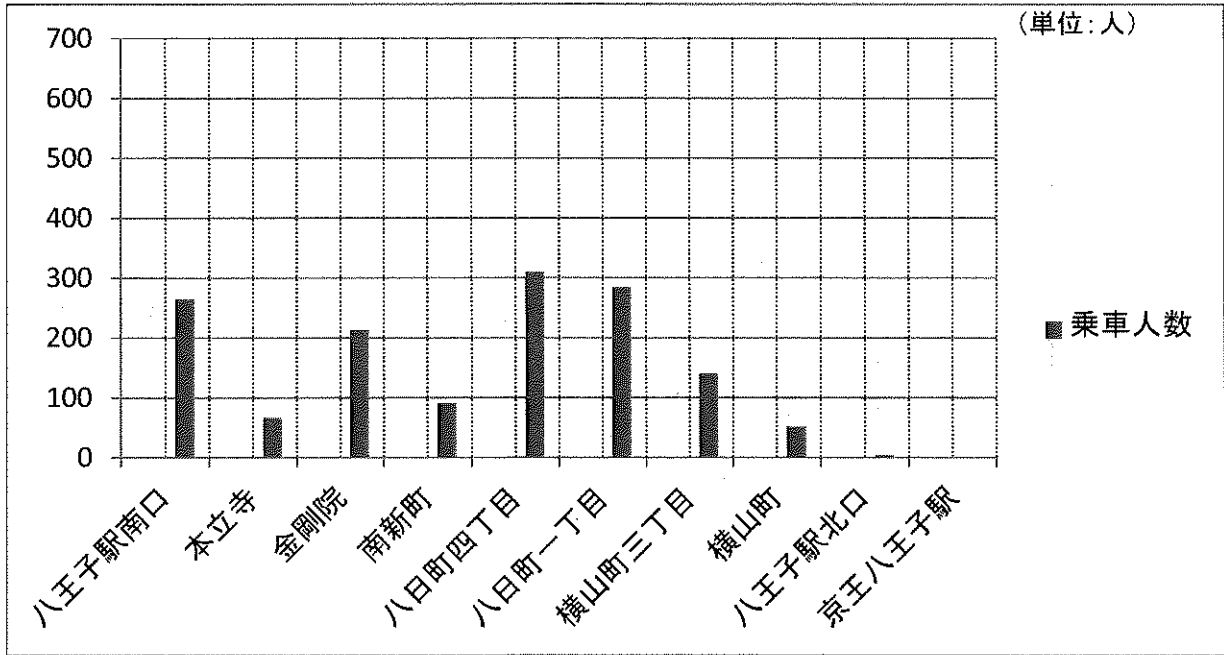

◆降車人数

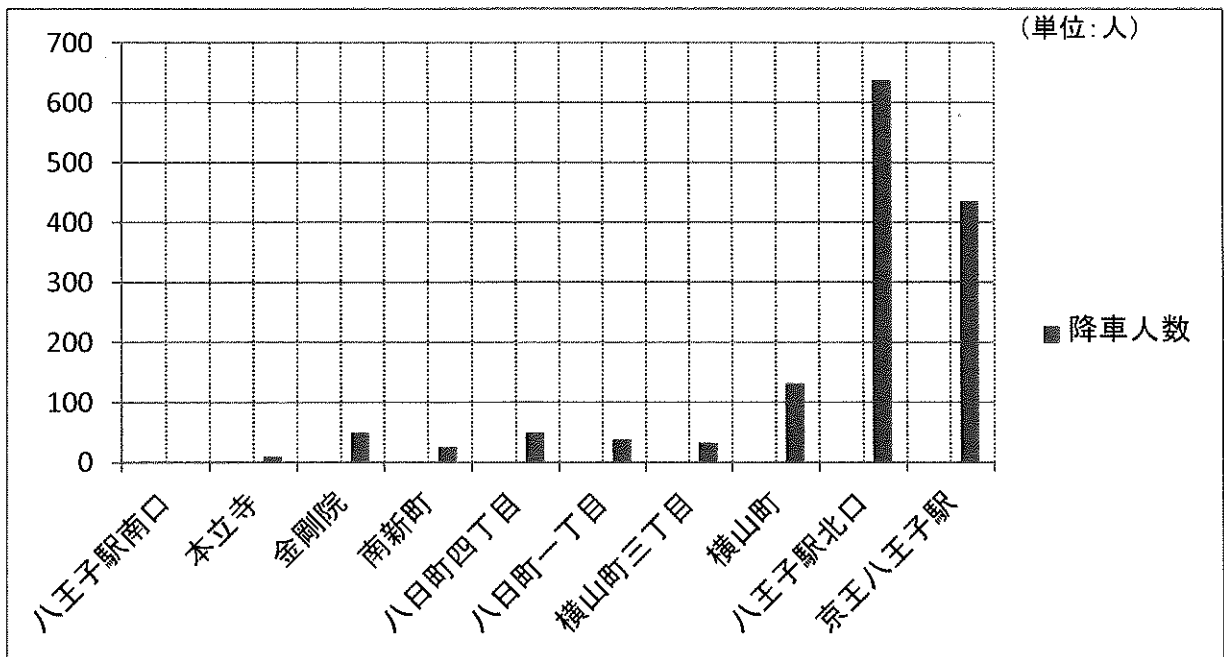

中心市街地循環バス実証実験アンケート調査(実験車内)
利用目的別乗降停留所

【利用目的】

区分	人	割合
①買物	81	41.1%
②通院	28	14.2%
③公共施設利用	2	1.0%
④社交・娯楽	13	6.6%
⑤その他	61	31.0%
無回答	12	6.1%
計	197	100.0%

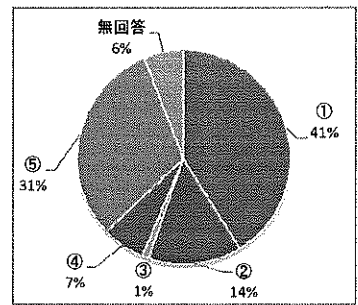

①買物
乗車停留所

区分	人	割合
①八王子駅南口	27	33.3%
②本立寺	5	6.2%
③金剛院	19	23.5%
④南新町	3	3.7%
⑤八日町四丁目	0	0.0%
⑥八日町一丁目	2	2.5%
⑦横山町三丁目	1	1.2%
⑧横山町	5	6.2%
⑨八王子駅北口	3	3.7%
⑩京王八王子駅	13	16.0%
無回答	3	3.7%
計	81	100.0%

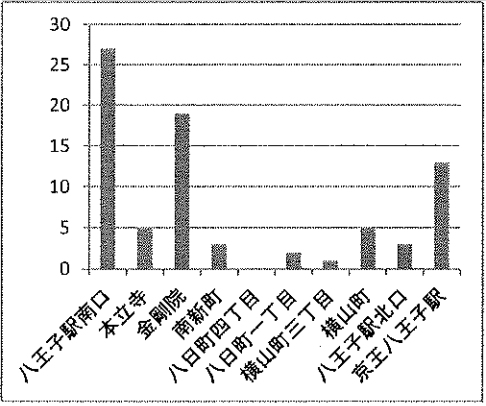

降車停留所

区分	人	割合
①八王子駅南口	10	12.3%
②本立寺	3	3.7%
③金剛院	19	23.5%
④南新町	6	7.4%
⑤八日町四丁目	11	13.6%
⑥八日町一丁目	4	4.9%
⑦横山町三丁目	2	2.5%
⑧横山町	10	12.3%
⑨八王子駅北口	8	9.9%
⑩京王八王子駅	5	6.2%
無回答	3	3.7%
計	81	100.0%

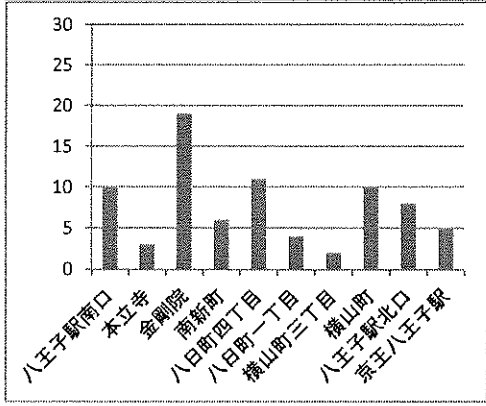

②通院
乗車停留所

区分	人	割合
①八王子駅南口	1	3.8%
②本立寺	4	15.4%
③金剛院	13	50.0%
④南新町	0	0.0%
⑤八日町四丁目	1	3.8%
⑥八日町一丁目	0	0.0%
⑦横山町三丁目	0	0.0%
⑧横山町	2	7.7%
⑨八王子駅北口	2	7.7%
⑩京王八王子駅	3	11.5%
無回答	0	0.0%
計	26	100.0%

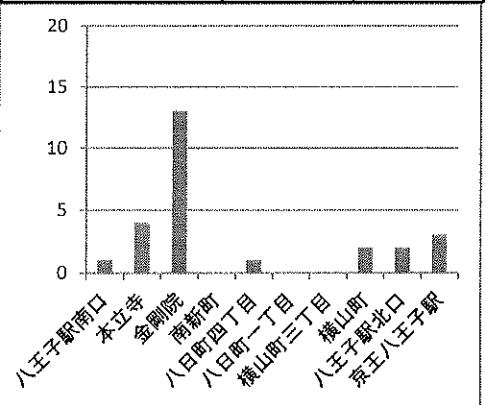

降車停留所

区分	人	割合
①八王子駅南口	2	7.7%
②本立寺	1	3.8%
③金剛院	3	11.5%
④南新町	0	0.0%
⑤八日町四丁目	2	7.7%
⑥八日町一丁目	5	19.2%
⑦横山町三丁目	2	7.7%
⑧横山町	2	7.7%
⑨八王子駅北口	4	15.4%
⑩京王八王子駅	5	19.2%
無回答	0	0.0%
計	26	100.0%

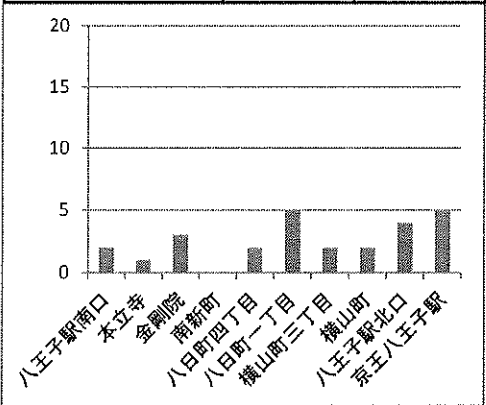



八王子市の中心市街地エリア



京王電鉄バス(株)路線図



運行予定時刻表

八日町4丁目

2012年4月1日改正
西東京バス(株)

行先	平日	平日
時	平日	平日
	JR・京王八王子駅	
4	56 58	4
5	00 17 20 32 33 37 41 47 48 50 52 56 56 57	5
6	02 06 07 07 09 11 11 12 15 17 17 21 22 24 25 26 26 27 30 33 33 33 36 37 38 41 42 42 43 45 46 46 47 49 49 51 53 55 55 55 59	6
	7時から20時の間は、2分から10分間隔で運行しています。	
21	02 04 06 10 11 13 14 17 18 19 21 24 31 34 34 37 38 41 44 46 50 52 55 57 57 58	21
22	04 05 07 10 14 18 21 21 24 25 25 32 34 35 36 39 47 48 55 57 57 58	22
23	03 05 16 17 21 24 * 37 * 37 * 52 * 54 * 57	23
0	* 09 * 15 * 17 * 35 * 37 * 43	0

* = 深夜バス (運賃倍額)

行先	土曜	土曜
時	土曜	土曜
	JR・京王八王子駅	
4		4
5	32 42 48 50 50 58 59	5
6	00 02 04 09 11 16 17 18 19 22 29 29 31 32 35 38 39 42 42 43 46 49 49 49 51 52 55 59	6
	7時から20時の間は、2分から10分間隔で運行しています。	
21	00 02 04 08 10 12 17 19 19 20 21 25 26 34 36 37 39 40 44 49 50 50 54 57 57 59	21
22	00 10 10 18 19 19 20 21 37 38 39 48 50	22
23	01 07 08 24 27 28	23
0		0

行先	休日	休日
時	休日	休日
	JR・京王八王子駅	
4		4
5	32 42 48 50 50 58 59	5
6	00 02 04 09 11 16 17 18 19 22 29 29 31 32 35 38 39 42 42 43 46 49 49 49 51 52 55 59	6
	7時から20時の間は、2分から10分間隔で運行しています。	
21	00 02 04 08 10 12 17 19 19 20 21 25 26 34 36 37 39 40 44 49 50 50 54 57 57 59	21
22	00 10 10 18 19 19 20 21 37 38 39 48 50	22
23	01 07 08 24 27 28	23
0		0

この時刻表は
2012年4月1日より
使用致します。

資料5



←時刻表検索

←ご意見・ご要望

榎原営業所 042(623)1365 五日市営業所 042(596)1611
西東京バスホームページ <http://www.nisitokyobus.co.jp>



京王電鉄バスグループ
時刻表

出発バス停名

八日町四丁目

系統番号・行き先

八02 富士森高校経由 京王八王子駅行き

運賃・距離 通過バス停 お気に入り登録 携帯に送る 印刷用画面

文字を大きく

凡例 黒色-京王八王子行[経由]

時	平日	土曜	日曜・祝日
5			
6	16 31 46 53	16 35 45	16 35 45
7	1 15 18 30 41 44 52	0 0 18 28 38 51 58	0 0 18 28 38 51 58
8	1 1 11 18 24 29 41 49 52	15 23 34 38 46 53 58	15 23 34 38 46 53 58
9	3 13 13 23 28 33 48 48	3 13 18 26 36 38 46 58	3 13 18 26 36 38 46 58
10	3 8 17 28 28 44 48 59	6 18 26 38 46 58	6 18 26 38 46 58
11	8 13 28 29 44 48 59	6 18 26 38 46 58	6 18 26 38 46 58
12	8 13 28 28 44 48	6 13 18 26 38 46 58	6 13 18 26 38 46 58
13	4 8 24 28 44 48	6 18 26 38 46 58	6 18 26 38 46 58
14	4 8 24 28 44 48	6 18 26 38 46 58	6 18 26 38 46 58
15	4 8 24 28 34 44 48 59	6 18 26 33 38 46 53 58	6 18 26 33 38 46 53 58
16	8 17 28 35 48 55	13 18 33 38 46 54 58	13 18 33 38 46 54 58
17	7 14 27 34 47 49	14 18 34 38 54 58	14 18 34 38 54 58
18	3 7 17 27 33 47 53	4 14 18 34 38 54 58	4 14 18 34 38 54 58
19	9 17 24 33 37 46 57 59	9 18 24 29 34 44 54 59	9 18 24 29 34 44 54 59
20	12 17 25 33 44 53	9 14 29 44 58	9 14 29 44 58
21	11 13 27 50	3 15 27 38 48	3 15 27 38 48
22	13 33	12 31	12 31
23			
0			
1			
2			

2012年04月01日改正

戻る

閉じる

【管理番号】 今月の表示回数:6
 停留所コード:070475
 系統コード:07016032

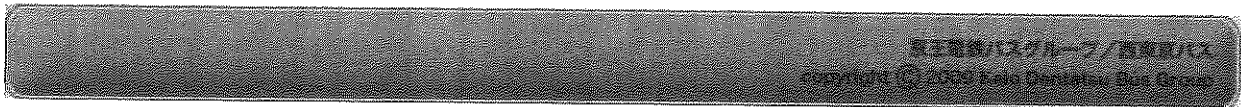

中心市街地歩行量調査資料

単位：人/12h

[平日]

調査箇所	昭和60	61	62	63	平成元	2	3	4	5	7	9	15	20	21	22	23
にのみや靴店前	7,081	7,413	6,261	7,501	12,294	6,495	8,020	8,804	7,216	6,734	7,352	6,972	5,351	7,542	7,363	6,268
理容タイヨ一前	4,326	5,570	6,574	4,254	6,087	5,062	4,981	4,331	2,990	2,923	3,229	2,639	2,309	2,513	2,161	2,019
小野商店前	3,188	3,687	5,010	5,315	5,849	5,394	4,789	4,645	3,866	2,032	2,259	2,481	1,869	2,129	1,875	1,933
住宅情報館	5,039	4,869	6,457	7,905	9,045	5,275	5,607	6,425	5,292	3,039	3,211	3,009	1,924	3,044	2,816	2,512
宮地楽器八王子センター前	2,471	2,561	4,614	2,660	6,341	3,323	2,983	4,783	2,420	2,564	2,788	2,410	2,016	2,330	2,196	1,950
ビュータワー八王子前	3,598	3,884	7,185	3,561	7,958	4,761	4,183	6,050	3,715	2,899	2,630	3,689	2,233	3,485	4,100	3,426

単位：人/12h

[休日]

調査箇所	昭和60	61	62	63	平成元	2	3	4	5	7	9	15	20	21	22	23
にのみや靴店前	8,392	7,715	9,369	9,289	12,418	7,641	9,678	9,205	8,726	7,711	7,858	6,911	6,484	7,587	7,548	6,745
理容タイヨ一前	6,950	6,018	8,136	7,248	7,028	6,020	5,336	6,012	3,878	2,685	3,686	2,873	2,147	2,837	2,473	2,278
小野商店前	3,153	2,958	6,888	5,634	6,984	6,453	5,338	6,067	4,576	1,938	2,285	2,081	1,542	1,896	1,698	1,480
住宅情報館	4,408	3,237	6,430	6,212	8,094	4,670	6,253	7,496	6,346	2,379	2,553	2,106	1,787	2,284	2,097	1,831
宮地楽器八王子センター前	2,682	4,134	2,821	2,469	4,467	2,583	3,550	4,820	2,571	2,089	2,224	1,908	1,935	2,183	2,223	2,156
ビュータワー八王子前	3,281	4,201	4,286	3,447	6,329	3,122	4,488	3,674	2,640	2,335	2,268	3,974	1,775	3,577	4,427	3,894

[調査箇所図]

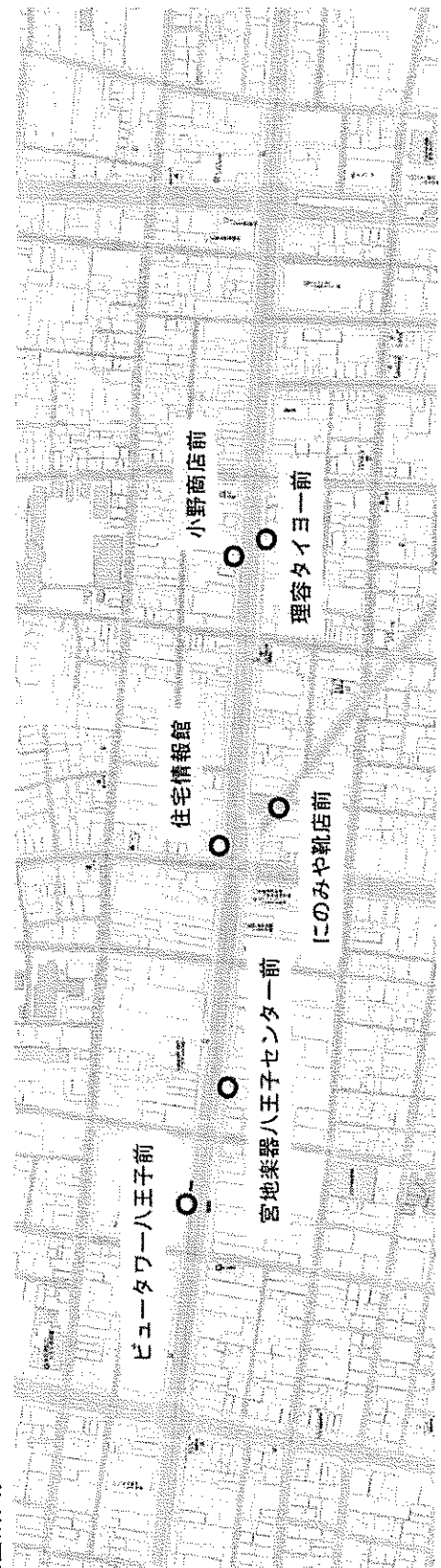

歩行量 過去の推移グラフ

[平日]

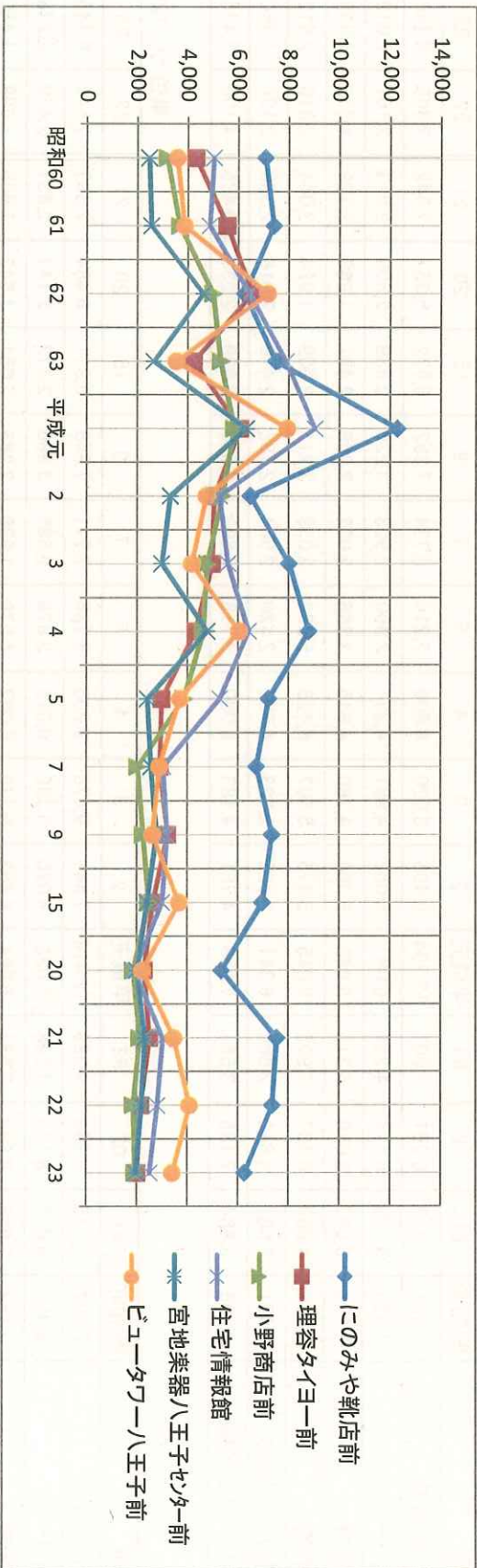

[休日]

